

รายงานผลการปฏิบัติงานและการใช้เงินงบประมาณ  
ประจำปี พ.ศ. 2566  
ระหว่างวันที่ 1 ตุลาคม 2565 – 30 มิถุนายน 2566

งานวิเคราะห์งบประมาณ  
กองนโยบายและแผน

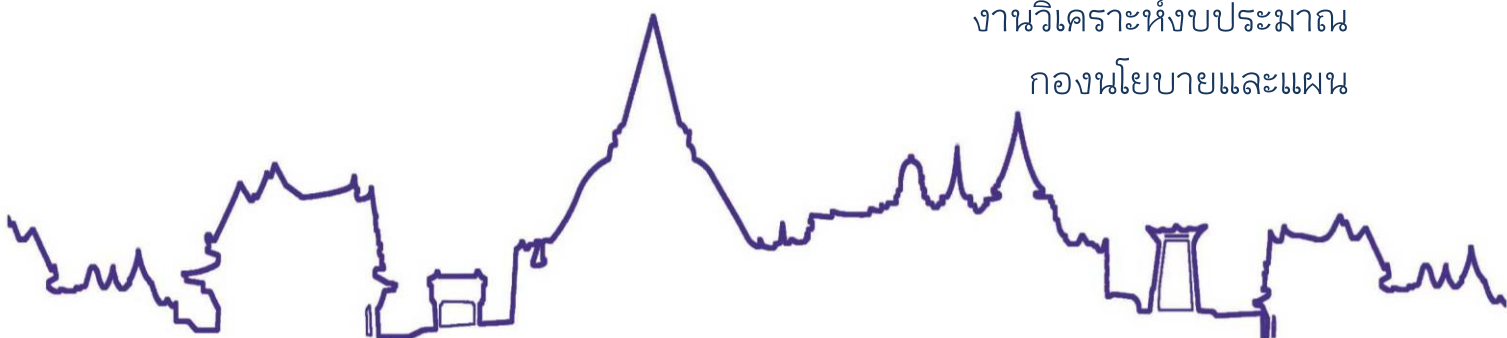

รายงานผลการใช้จ่ายเงินงบประมาณประจำปี พ.ศ. 2566 ในระบบ GFMIS  
ระหว่างวันที่ 1 ตุลาคม 2565 ถึง วันที่ 30 มิถุนายน 2566

## รายงานผลการใช้จ่ายงบประมาณแผ่นดิน ประจำปีงบประมาณ พ.ศ. 2566

มหาวิทยาลัยมีผลการดำเนินงานการเบิกจ่ายเงินงบประมาณ ประจำปี พ.ศ. 2566 ณ วันที่ 30 มิถุนายน 2566 แสดงการเปรียบเทียบกับเป้าหมายของมาตรการเร่งรัดการเบิกจ่ายงบประมาณ และการใช้จ่ายภาครัฐ ดังนี้

ไตรมาสที่	การเบิกจ่ายรายจ่ายภาพรวม				การเบิกจ่ายรายจ่ายประจำ				การเบิกจ่ายรายจ่ายลงทุน			
	เป้าหมาย รายไตรมาส (ร้อยละ)	ผลราย ไตรมาส (ร้อยละ)	เป้าสะสม สิ้นไตรมาส (ร้อยละ)	ผลสะสม สิ้นไตรมาส (ร้อยละ)	เป้าหมาย รายไตรมาส (ร้อยละ)	ผลราย ไตรมาส (ร้อยละ)	เป้าสะสม สิ้นไตรมาส (ร้อยละ)	ผลสะสม สิ้นไตรมาส (ร้อยละ)	เป้าหมาย รายไตรมาส (ร้อยละ)	ผลราย ไตรมาส (ร้อยละ)	เป้าสะสม สิ้นไตรมาส (ร้อยละ)	ผลสะสม สิ้นไตรมาส (ร้อยละ)
1	32	16.53	32	16.53	35	24.77	35	24.77	19	1.20	19	1.20
2	20	14.57	52	31.10	20	21.55	55	46.32	20	1.68	39	2.88
3	23	24.25	75	55.35	25	24.39	80	70.71	18	24.47	57	27.35
4	18		93		18		98		18		75	

จากการเปรียบเทียบผลการดำเนินงานการเบิกจ่ายเงินงบประมาณประจำปี พ.ศ. 2566 ของมหาวิทยาลัยกับเป้าหมายของมาตรการเร่งรัดการเบิกจ่ายงบประมาณและการใช้จ่ายภาครัฐ พบว่าผลการเบิกจ่ายสิ้นสุด ณ วันที่ 30 มิถุนายน 2566 ปรากฏว่า มหาวิทยาลัยมีผลการดำเนินงานการเบิกจ่ายต่ำกว่าเป้าหมายทั้งรายจ่ายภาพรวม, รายจ่ายประจำ และรายจ่ายลงทุน

## จำแนกตามผลผลิต

### 1.1 ตารางแสดงการเปรียบเทียบแผนการเบิกจ่ายกับผลการเบิกจ่ายของงบประมาณแผ่นดิน

หน่วย : บาท

ผลผลิต	แผนการเบิกจ่าย	งปม. หลังโอนเปลี่ยนแปลง	ผลการเบิกจ่าย	ร้อยละ
รายการบุคลากรภาครัฐ	440,109,600.00	440,109,600.00	318,521,694.94	72.37
ผู้สำเร็จการศึกษาด้านวิทยาศาสตร์และเทคโนโลยี	188,631,700.00	188,631,700.00	52,190,785.64	27.67
ผู้สำเร็จการศึกษาด้านสังคมศาสตร์	71,808,900.00	71,808,900.00	27,443,800.77	38.22
โครงการพัฒนาและผลิตกำลังคนของประเทศ เพื่อรองรับนโยบาย Thailand 4.0	34,651,700.00	34,651,700.00	7,979,000.00	23.03
โครงการผลิตผู้เชี่ยวชาญใช้งานเครื่องจักรกลซีเอ็นซีทำงานร่วมกับแขนกลหุ่นยนต์	2,000,000.00	2,000,000.00	1,893,000.00	94.65
รวม	737,201,900.00	737,201,900.00	408,028,281.35	55.35

### 1.2 กราฟแสดงการเปรียบเทียบแผนการเบิกจ่ายกับผลการเบิกจ่ายของงบประมาณแผ่นดิน

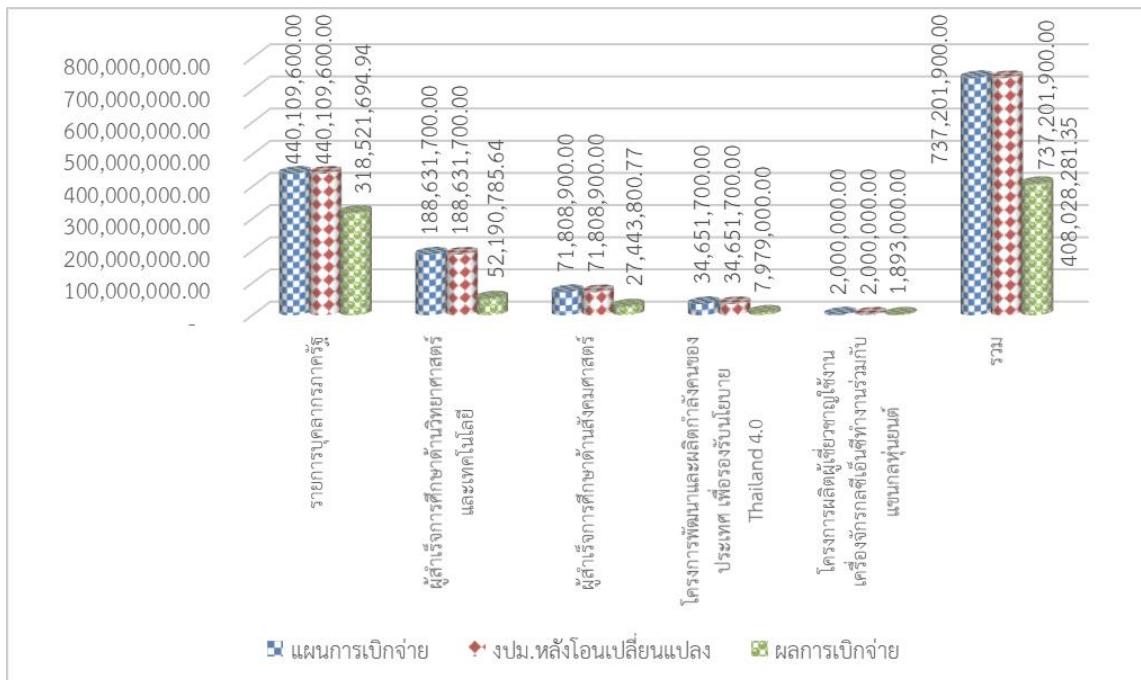

จากตารางจะเห็นได้ว่าผลการใช้จ่ายเงินงบประมาณแผ่นดิน ประจำปีงบประมาณ พ.ศ. 2566 ระหว่างวันที่ 1 ตุลาคม 2565 ถึงวันที่ 30 มิถุนายน 2566 มหาวิทยาลัยมีผลการใช้จ่ายงบประมาณทั้งสิ้น 408,028,281.35 บาท คิดเป็นร้อยละ 55.35 ของงบประมาณที่ได้รับทั้งสิ้น 737,201,900 บาท

โดยพบว่าผลผลิตที่มีผลการเบิกจ่ายสูงสุดคือ โครงการผลิตผู้เชี่ยวชาญใช้งานเครื่องจักรกลซีเอ็นซีทำงานร่วมกับแขนกลหุ่นยนต์ คิดเป็นร้อยละ 94.65 และผลผลิตที่มีผลการเบิกจ่ายต่ำสุดคือ โครงการพัฒนาและผลิตกำลังคนของประเทศ เพื่อรองรับนโยบาย Thailand 4.0 คิดเป็นร้อยละ 23.03 ของงบประมาณที่ได้รับในแต่ละผลผลิต

## 2. จำแนกตามหมวดรายจ่าย

### 2.1 ตารางแสดงการเปรียบเทียบแผนการเบิกจ่ายกับผลการเบิกจ่ายของงบประมาณแผ่นดิน

หน่วย : บาท

หมวดรายจ่าย	แผนการเบิกจ่าย	งปม.หลังโอนเปลี่ยนแปลง	ผลการเบิกจ่าย	ร้อยละ
งบบุคลากร	139,573,100.00	139,573,100.00	109,985,285.35	78.80
งบดำเนินงาน	9,859,300.00	9,859,300.00	5,035,411.12	51.07
งบลงทุน	257,562,200.00	261,202,059.01	71,439,844.09	27.35
งบเงินอุดหนุน	330,207,300.00	326,567,440.99	221,567,740.79	67.85
รวม	737,201,900.00	737,201,900.00	408,028,281.35	55.35

### 2.2 กราฟแสดงการเปรียบเทียบแผนการเบิกจ่ายกับผลการเบิกจ่ายของงบประมาณแผ่นดิน

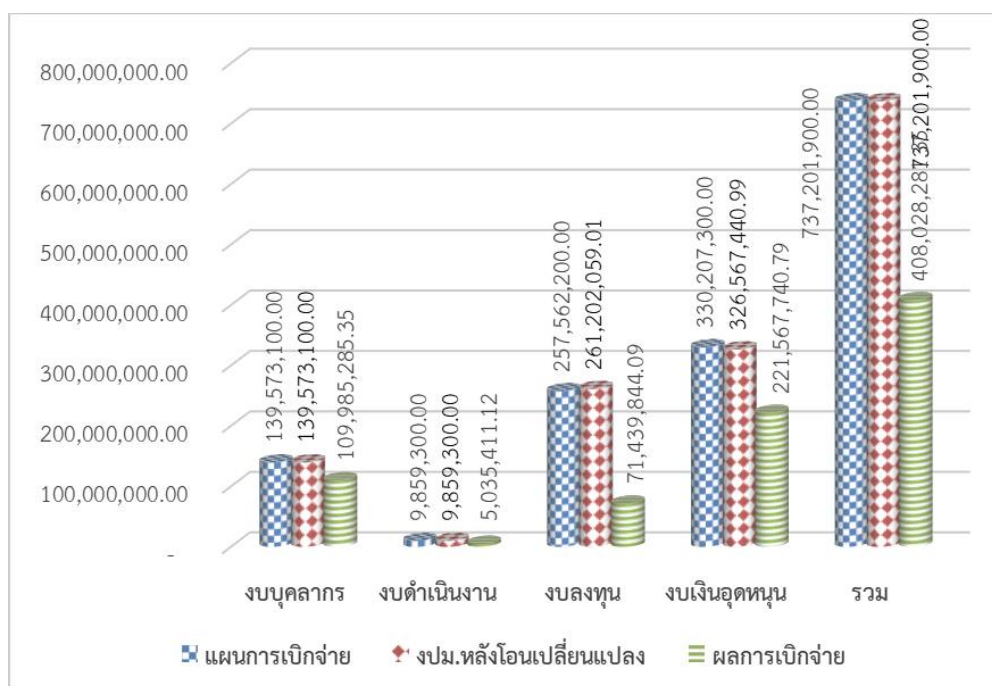

ที่มา: กรมบัญชีกลาง ในระบบ GFMS ณ วันที่ 30 มิถุนายน 2566

จากตารางแสดงการเปรียบเทียบพบว่าหมวดรายจ่ายที่มีผลการเบิกจ่ายสูงสุดคือ งบบุคลากร คิดเป็นร้อยละ 78.80 และต่ำสุด คือ งบลงทุน คิดเป็นร้อยละ 27.35 ของงบประมาณที่ได้รับในแต่ละหมวดรายจ่าย

#### ผลการดำเนินงานงบลงทุน

- 1) รายการที่ดินและสิ่งก่อสร้าง (รายการปีเดียว) จำนวน 6 รายการ เบิกจ่ายแล้ว จำนวน 1 รายการ และลงนามในสัญญาแล้ว จำนวน 5 รายการ
- 2) รายการครุภัณฑ์ จำนวน 24 รายการ เบิกจ่ายแล้ว จำนวน 11 รายการ, ลงนามในสัญญาแล้ว จำนวน 13 รายการ และยังไม่ได้ลงนามในสัญญา จำนวน 1 รายการ
- 3) รายการครุภัณฑ์โครงการพัฒนาและผลิตกำลังคนของประเทศเพื่อรองรับนโยบาย Thailand 4.0 จำนวน 4 รายการ เบิกจ่ายแล้ว จำนวน 1 รายการ และลงนามในสัญญาแล้ว จำนวน 3 รายการ
- 4) รายการครุภัณฑ์โครงการผลิตผู้เชี่ยวชาญใช้งานเครื่องจักรกลซีเอ็นซีทำงานร่วมกับแขนกลหุ่นยนต์ จำนวน 2 รายการ เบิกจ่ายแล้ว จำนวน 2 รายการ

รายงานผลการปฏิบัติตามแผนปฏิบัติการจัดซื้อจัดจ้าง เงินงบประมาณแผ่นดินปี พ.ศ. 2566

ณ วันที่ 30 มิถุนายน 2566

ลำดับที่	หมวดค่าครุภัณฑ์ ที่ดินและสิ่งก่อสร้าง		การเบิก - จ่าย			ผลการดำเนินงาน
	รายการ	จำนวน (หน่วยนับ)	งบประมาณที่ได้รับ (บาท)	ผลลงนามในสัญญา (บาท)	ผลเบิกจ่ายจริง (บาท)	
<b>พื้นที่สภายา</b>			157,913,000.00	148,649,148.07	27,684,944.09	
<b>สำนักงานอธิการบดี</b>			2,847,400.00	2,500,765.24	1,995,281.01	
<b>ครุภัณฑ์</b>			847,400.00	847,400.00	-	
1	เครื่องวิเคราะห์ค่าพลังงานทางความร้อนของวัสดุ ตำบลศาลายา อำเภอพุทธมณฑล จังหวัดนครปฐม	1 ชุด	847,400.00	847,400.00		ลงนาม 20 มิ.ย. 65 ส่งมอบ 19 ส.ค. 66
<b>ที่ดินและสิ่งก่อสร้าง</b>			2,000,000.00	1,653,365.24	1,995,281.01	
2	ปรับปรุงอาคารอนุรักษ์พลังงานปฏิบัติการนวัตกรรมการและอุตสาหกรรมเทคโนโลยีขั้น 7 และขั้น 9 ตำบลศาลายา อำเภอพุทธมณฑล จังหวัดนครปฐม	1 รายการ	2,000,000.00	1,653,365.24	1,653,365.24	ลงนาม 2 ธ.ค. 65 ส่งมอบ 12 มี.ค. 66
3	เงินเพิ่มเงินชดเชยค่าสิ่งก่อสร้างตามสัญญาแบบปรับราคาได้ (ค่า K) งานก่อสร้างปรับปรุงระบบท่อระบายน้ำและภูมิทัศน์โดยรอบมหาวิทยาลัย เฟส 2 ตำบลศาลายา อำเภอพุทธมณฑล จังหวัดนครปฐม	1 รายการ			341,915.77	เงินเหลือจ่าย
<b>กองพัฒนานักศึกษา</b>			5,000,000.00	4,370,000.00	3,277,500.00	
<b>ที่ดินและสิ่งก่อสร้าง</b>			5,000,000.00	4,370,000.00	3,277,500.00	
4	ปรับปรุงอาคารวิทยาศาสตร์สุขภาพ ตำบลศาลายา อำเภอพุทธมณฑล จังหวัดนครปฐม	1 รายการ	5,000,000.00	4,370,000.00	3,277,500.00	ลงนาม 2 ธ.ค. 65 ส่งมอบ 20 มิ.ย. 66
<b>สถาบันวิจัยและพัฒนา</b>			62,527,000.00	62,422,000.00	-	
<b>ครุภัณฑ์</b>			62,527,000.00	62,422,000.00	-	
5	ครุภัณฑ์ห้องปฏิบัติการวิเคราะห์คุณภาพผลิตภัณฑ์ด้วยเทคโนโลยีขั้นสูง ตำบลศาลายา อำเภอพุทธมณฑล จังหวัดนครปฐม	1 ชุด	13,000,000.00	12,980,000.00		ลงนาม 7 มี.ค. 66 ส่งมอบ 3 ก.ย. 66
6	ชุดอุปกรณ์วิเคราะห์และแยกสาร ตำบลศาลายา อำเภอพุทธมณฑล จังหวัดนครปฐม	1 ชุด	9,500,000.00	9,485,000.00		ลงนาม 28 มี.ค. 66 ส่งมอบ 24 ก.ย. 66
7	ครุภัณฑ์ชุดอุปกรณ์สักรูปแบบแก๊สโครมาโตกราฟี ตำบลศาลายา อำเภอพุทธมณฑล จังหวัดนครปฐม	1 ชุด	9,800,000.00	9,790,000.00		ลงนาม 2 ก.พ. 66 ส่งมอบ 1 ส.ค. 66
8	ครุภัณฑ์ชุดปฏิบัติการทดสอบวิเคราะห์ธาตุของวัสดุเพื่อการขับเคลื่อน การบริการด้านวิทยาศาสตร์และเทคโนโลยี ตำบลศาลายา อำเภอพุทธมณฑล จังหวัดนครปฐม	1 ชุด	10,827,000.00	10,792,000.00		ลงนาม 16 พ.ค. 66 ส่งมอบ 12 พ.ย. 66
9	ครุภัณฑ์ห้องปฏิบัติการการวิเคราะห์ผิววัสดุระดับนาโนเมตร ตำบลศาลายา อำเภอพุทธมณฑล จังหวัดนครปฐม	1 ชุด	12,500,000.00	12,490,000.00		ลงนาม 5 เม.ย. 66 ส่งมอบ 2 ต.ค. 66
10	ครุภัณฑ์ห้องปฏิบัติการจำลองการออกแบบการทำงานเสมือนจริงของการปฏิบัติงานเพื่อสร้างความปลอดภัยในการทำงาน ตำบลศาลายา อำเภอพุทธมณฑล จังหวัดนครปฐม	1 ชุด	6,900,000.00	6,885,000.00		ลงนาม 6 ก.พ. 66 ส่งมอบ 5 ส.ค. 66
<b>คณะศิลปศาสตร์</b>			2,952,000.00	2,942,450.00	2,942,450.00	
<b>ครุภัณฑ์</b>			2,952,000.00	2,942,450.00	2,942,450.00	
11	ครุภัณฑ์ห้องปฏิบัติการประจำกลุ่มวิชา ตำบลศาลายา อำเภอพุทธมณฑล จังหวัดนครปฐม	6 ชุด	2,952,000.00	2,942,450.00	2,942,450.00	ลงนาม 5 พ.ย. 65 ส่งมอบ 4 มี.ค. 66
<b>คณะสถาปัตยกรรมศาสตร์และการออกแบบ</b>			37,305,600.00	36,534,540.83	5,801,694.08	
<b>ครุภัณฑ์</b>			31,305,600.00	31,237,600.00	5,272,000.00	
12	ครุภัณฑ์ห้องปฏิบัติการออกแบบและจำลองเมือง เพื่อการพัฒนาฝั่งเมืองในอนาคต ตำบลศาลายา อำเภอพุทธมณฑล จังหวัดนครปฐม	1 ชุด	9,850,000.00	9,843,000.00		ลงนาม 17 ก.พ. 66 ส่งมอบ 16 ส.ค. 66
13	ครุภัณฑ์ชุดการเรียนรู้การออกแบบอาคารสมัยใหม่ด้วยเทคโนโลยีการควบคุมและสั่งการแบบคู่แฝดดิจิทัล (Digital twin) ตำบลศาลายา อำเภอพุทธมณฑล จังหวัดนครปฐม	1 ชุด	5,281,000.00	5,272,000.00	5,272,000.00	ลงนาม 2 ธ.ค. 65 ส่งมอบ 31 พ.ค. 66
14	ชุดปฏิบัติการขับเคลื่อนการปฏิรูปกระบวนการผลิตเพื่อก้าวเข้าสู่เศรษฐกิจและสังคมดิจิทัล (Digital Economy) ตำบลศาลายา อำเภอพุทธมณฑล จังหวัดนครปฐม	1 ชุด	7,000,000.00	6,971,000.00		ลงนาม 1 ก.พ. 66 ส่งมอบ 31 ก.ค. 66
15	ครุภัณฑ์ชุดปรับปรุงห้องพัฒนาการเรียนรู้ เพื่ออนาคตทางการศึกษา ตำบลศาลายา อำเภอพุทธมณฑล จังหวัดนครปฐม	1 ชุด	9,174,600.00	9,151,600.00		ลงนาม 17 ก.พ. 66 ส่งมอบ 16 ส.ค. 66
<b>ที่ดินและสิ่งก่อสร้าง</b>			6,000,000.00	5,296,940.83	529,694.08	
16	ปรับปรุงห้องเรียนอัจฉริยะ ชั้น 2 อาคารสิรินธร ตำบลศาลายา อำเภอพุทธมณฑล จังหวัดนครปฐม	1 รายการ	6,000,000.00	5,296,940.83	529,694.08	ลงนาม 28 พ.ย. 65 ส่งมอบ 16 มิ.ย. 66 <small>(แจ้งเรียกค่าปรับไม่ใช้ใบแจ้งหนี้)</small>

ลำดับที่	หมวดค่าครุภัณฑ์ ที่ดินและสิ่งก่อสร้าง		การเบิก - จ่าย			ผลการดำเนินงาน
	รายการ	จำนวน (หน่วยนับ)	งบประมาณที่ได้รับ (บาท)	ผลงานในสัญญา (บาท)	ผลเบิกจ่ายจริง (บาท)	
	<b>คณะวิศวกรรมศาสตร์</b>		<b>32,931,000.00</b>	<b>25,553,892.00</b>	<b>9,700,919.00</b>	
	<b>ครุภัณฑ์</b>		<b>29,431,000.00</b>	<b>22,582,000.00</b>	<b>7,472,000.00</b>	
17	ชุดปฏิบัติการวิเคราะห์ออกแบบและการสร้างแบบจำลองสำหรับงานด้านวิศวกรรมโยธา ตำบลศาลายา อำเภอพุทธเมธาส จังหวัดนครปฐม	1 ชุด	5,300,000.00	5,280,000.00		ลงนาม 7 เม.ย. 66 ส่งมอบ 4 ต.ค. 66
18	ชุดวิเคราะห์และทดสอบวัสดุสำหรับยานยนต์สมัยใหม่ ตำบลศาลายา อำเภอพุทธเมธาส จังหวัดนครปฐม	1 ชุด	6,790,000.00			อยู่ระหว่างจัดทำรายละเอียดครุภัณฑ์ เพื่อเข้าสู่กระบวนการจัดซื้อครั้งที่ 3
19	ชุดปฏิบัติการโลจิสติกส์และทัพยาเยนสำหรับสร้างแบบจำลองทางคอมพิวเตอร์สำหรับจัดเก็บและเบิกจ่ายสินค้าอัตโนมัติสมัยใหม่ (AS/RS) ตำบลศาลายา อำเภอพุทธเมธาส จังหวัดนครปฐม	1 ชุด	9,841,000.00	9,830,000.00		ลงนาม 24 ม.ค. 66 ส่งมอบ 23 ก.ค. 66 (ส่งมอบแล้วอยู่ระหว่างตรวจรับครุภัณฑ์)
20	ชุดปฏิบัติการพัฒนเกษตรกรยุคใหม่ (Smart Farmer) ด้วยเทคโนโลยีปัญญาประดิษฐ์ (AI) และอินเทอร์เน็ตของสรรพสิ่ง (IoT) ตำบลศาลายา อำเภอพุทธเมธาส จังหวัดนครปฐม	1 ชุด	7,500,000.00	7,472,000.00	7,472,000.00	ลงนาม 4 ม.ค. 66 ส่งมอบ 3 มิ.ย. 66
	<b>ที่ดินและสิ่งก่อสร้าง</b>		<b>3,500,000.00</b>	<b>2,971,892.00</b>	<b>2,228,919.00</b>	
21	ปรับปรุงและซ่อมแซม ชั้น 9 ตึกคณะวิศวกรรมศาสตร์ ตำบลศาลายา อำเภอพุทธเมธาส จังหวัดนครปฐม	1 รายการ	3,500,000.00	2,971,892.00	2,228,919.00	ลงนาม 2 ธ.ค. 65 ส่งมอบ 31 พ.ค. 66
	<b>คณะบริหารธุรกิจ</b>		<b>14,350,000.00</b>	<b>14,325,500.00</b>	<b>3,967,100.00</b>	
	<b>ครุภัณฑ์</b>		<b>1,850,000.00</b>	<b>1,845,500.00</b>	<b>1,845,500.00</b>	
22	ครุภัณฑ์ปรับปรุงห้องบรรยายรวม 8410 อาคารคณะบริหารธุรกิจ ตำบลศาลายา อำเภอพุทธเมธาส จังหวัดนครปฐม	1 ชุด	1,850,000.00	1,845,500.00	1,845,500.00	ลงนาม 8 พ.ย. 65 ส่งมอบ 8 มี.ค. 66
	<b>ที่ดินและสิ่งก่อสร้าง</b>		<b>12,500,000.00</b>	<b>12,480,000.00</b>	<b>2,121,600.00</b>	
23	ปรับปรุงห้องบรรยายและห้องปฏิบัติการพร้อมอุปกรณ์ (ระยะที่ 1) ตำบลศาลายา อำเภอพุทธเมธาส จังหวัดนครปฐม	1 รายการ	12,500,000.00	12,480,000.00	2,121,600.00	ลงนาม 20 ม.ค. 66 ส่งมอบ 17 ก.ย. 66
<b>พื้นที่เพาะช่าง</b>			<b>30,620,000.00</b>	<b>28,698,000.00</b>	<b>898,000.00</b>	
	<b>วิทยาลัยเพาะช่าง</b>		<b>30,620,000.00</b>	<b>28,698,000.00</b>	<b>898,000.00</b>	
	<b>ครุภัณฑ์</b>		<b>900,000.00</b>	<b>898,000.00</b>	<b>898,000.00</b>	
24	ชุดปฏิบัติการประจำสาขาวิชาเครื่องประดับอัญมณีและโลหะรูปพรรณ แขวงวังบูรพาภิรมย์ เขตพระนคร กรุงเทพมหานคร	1 ชุด	900,000.00	898,000.00	898,000.00	ลงนาม 12 ต.ค. 65 ส่งมอบ 26 พ.ย. 66
	<b>ที่ดินและสิ่งก่อสร้าง</b>		<b>29,720,000.00</b>	<b>27,800,000.00</b>	<b>-</b>	
25	ปรับปรุงอาคาร 3 วิทยาลัยเพาะช่าง แขวงวังบูรพาภิรมย์ เขตพระนคร กรุงเทพมหานคร	1 รายการ	29,720,000.00	27,800,000.00		ลงนาม 12 เม.ย. 66 ส่งมอบ 27 มี.ค. 67
<b>พื้นที่วิทยาศาสตร์และเทคโนโลยี</b>			<b>33,117,500.00</b>	<b>32,984,900.00</b>	<b>32,984,900.00</b>	
	<b>คณะอุตสาหกรรมและเทคโนโลยี</b>		<b>14,840,000.00</b>	<b>14,783,000.00</b>	<b>14,783,000.00</b>	
	<b>ครุภัณฑ์</b>		<b>14,840,000.00</b>	<b>14,783,000.00</b>	<b>14,783,000.00</b>	
26	ชุดปฏิบัติการชุดออกแบบระบบควบคุมสมองกลฝังตัวไปสู่อุตสาหกรรม 4.0 ตำบลหนองแก อำเภอหัวหิน จังหวัดประจวบคีรีขันธ์	1 ชุด	6,290,000.00	6,265,000.00	6,265,000.00	ลงนาม 2 ธ.ค. 65 ส่งมอบ 31 พ.ค. 66
27	ชุดปฏิบัติการพัฒนาทักษะด้านเทคโนโลยีปัญญาประดิษฐ์ (AI) เพื่อการเชื่อมโยง และวิเคราะห์ข้อมูลขนาดใหญ่ ตำบลหนองแก อำเภอหัวหิน จังหวัดประจวบคีรีขันธ์	1 ชุด	8,550,000.00	8,518,000.00	8,518,000.00	ลงนาม 9 ต.ค. 65 ส่งมอบ 7 มิ.ย. 66
	<b>คณะบริหารธุรกิจ</b>		<b>8,830,500.00</b>	<b>8,815,000.00</b>	<b>8,815,000.00</b>	
	<b>ครุภัณฑ์</b>		<b>8,830,500.00</b>	<b>8,815,000.00</b>	<b>8,815,000.00</b>	
28	ครุภัณฑ์ศูนย์ส่งเสริมและฟื้นฟูธุรกิจสร้างความเข้มแข็งด้านบริหารธุรกิจ ผู้ประกอบการในภูมิภาค ตำบลหนองแก อำเภอหัวหิน จังหวัดประจวบคีรีขันธ์	1 ชุด	7,000,000.00	6,990,000.00	6,990,000.00	ลงนาม 6 ธ.ค. 65 ส่งมอบ 4 มิ.ย. 66
29	ครุภัณฑ์ห้องศูนย์เรียนรู้วัฒนธรรมทางภาษา (Language and Culture Center) ตำบลหนองแก อำเภอหัวหิน จังหวัดประจวบคีรีขันธ์	1 ชุด	1,830,500.00	1,825,000.00	1,825,000.00	ลงนาม 17 พ.ย. 65 ส่งมอบ 15 ก.พ. 66
	<b>คณะอุตสาหกรรมการโรงแรมและการท่องเที่ยว</b>		<b>3,500,000.00</b>	<b>3,498,900.00</b>	<b>3,498,900.00</b>	
	<b>ครุภัณฑ์</b>		<b>3,500,000.00</b>	<b>3,498,900.00</b>	<b>3,498,900.00</b>	
30	ครุภัณฑ์ห้องปฏิบัติการสุคนธ์บำบัด ตำบลหนองแก อำเภอหัวหิน จังหวัดประจวบคีรีขันธ์	1 ชุด	3,500,000.00	3,498,900.00	3,498,900.00	ลงนาม 7 ธ.ค. 65 ส่งมอบ 6 เม.ย. 66
	<b>คณะศิลปศาสตร์</b>		<b>5,947,000.00</b>	<b>5,888,000.00</b>	<b>5,888,000.00</b>	
	<b>ครุภัณฑ์</b>		<b>5,947,000.00</b>	<b>5,888,000.00</b>	<b>5,888,000.00</b>	
31	ครุภัณฑ์ห้องปฏิบัติการทดสอบสมบัติไฟฟ้าและแม่เหล็ก สำหรับวัสดุ เซรามิกส์ ยาง พอลิเมอร์ และฟิล์มบาง ตำบลหนองแก อำเภอหัวหิน จังหวัดประจวบคีรีขันธ์	1 ชุด	5,947,000.00	5,888,000.00	5,888,000.00	ลงนาม 30 พ.ย. 65 ส่งมอบ 29 พ.ค. 66
	<b>รวมครุภัณฑ์ (ปีเดียว)</b>		<b>162,930,500.00</b>	<b>155,759,850.00</b>	<b>51,414,850.00</b>	
	<b>รวมที่ดินและสิ่งก่อสร้าง (ปีเดียว)</b>		<b>58,720,000.00</b>	<b>54,572,198.07</b>	<b>10,152,994.09</b>	
	<b>รวมทั้งสิ้น</b>		<b>221,650,500.00</b>	<b>210,332,048.07</b>	<b>61,567,844.09</b>	

รายงานผลการปฏิบัติตามแผนปฏิบัติการจัดซื้อจัดจ้าง เงินงบประมาณแผ่นดินปี พ.ศ. 2566  
 โครงการพัฒนาและผลิตกำลังคนของประเทศเพื่อรองรับนโยบาย Thailand 4.0  
 ณ วันที่ 30 มิถุนายน 2566

ลำดับที่	หมวดค่าครุภัณฑ์ ที่ดินและสิ่งก่อสร้าง		การเบิก - จ่าย			ผลการดำเนินงาน
	รายการ	จำนวน (หน่วยนับ)	งบประมาณที่ได้รับ (บาท)	ผลงนามในสัญญา (บาท)	ผลเบิกจ่ายจริง (บาท)	
<b>พื้นที่ศาลายา</b>						
<b>ด้านอุตสาหกรรมสร้างสรรค์</b>						
	<b>สำนักงานอธิการบดี</b>		<b>34,651,700.00</b>	<b>34,559,300.00</b>	<b>7,979,000.00</b>	
	<b>ครุภัณฑ์</b>		<b>34,651,700.00</b>	<b>34,559,300.00</b>	<b>7,979,000.00</b>	
1	ครุภัณฑ์ห้องปฏิบัติการสร้างต้นแบบงานสร้างสรรค์และนวัตกรรม ตำบลศาลายา อำเภอพุทธมณฑล จังหวัดนครปฐม	1 ชุด	9,000,000.00	8,969,000.00		ลงนาม 16 ม.ค. 66 ส่งมอบ 26 มิ.ย. 66 (ส่งมอบแล้วอยู่ระหว่างการเบิกจ่าย)
2	ครุภัณฑ์ห้องปฏิบัติการบรรจุภัณฑ์ครบวงจร (Comprehensive Packaging) ตำบลศาลายา อำเภอพุทธมณฑล จังหวัดนครปฐม	1 ชุด	8,353,300.00	8,333,300.00		ลงนาม 10 ม.ค. 66 ส่งมอบ 9 ก.ค. 66
3	ครุภัณฑ์ศูนย์ฝึกอบรมนวัตกรรมและเทคโนโลยีเชิงสร้างสรรค์ (Creative Digital Training Center : CDTC) ตำบลศาลายา อำเภอพุทธมณฑล จังหวัดนครปฐม	1 ชุด	9,298,400.00	9,278,000.00		ลงนาม 10 ม.ค. 66 ส่งมอบ 9 ก.ค. 66
4	ครุภัณฑ์ห้องปฏิบัติการจัดแสดงเสมือนจริง (Virtual Exhibition) ตำบลศาลายา อำเภอพุทธมณฑล จังหวัดนครปฐม	1 ชุด	8,000,000.00	7,979,000.00	7,979,000.00	ลงนาม 28 ธ.ค. 65 ส่งมอบ 26 มิ.ย. 66
	<b>รวมทั้งสิ้น</b>		<b>34,651,700.00</b>	<b>34,559,300.00</b>	<b>7,979,000.00</b>	

รายงานผลการปฏิบัติตามแผนปฏิบัติการจัดซื้อจัดจ้าง เงินงบประมาณแผ่นดินปี พ.ศ. 2566  
 โครงการผลิตผู้เชี่ยวชาญใช้งานเครื่องจักรกลซีเอ็นซีทำงานร่วมกับแขนกลหุ่นยนต์  
 ณ วันที่ 30 มิถุนายน 2566

ลำดับที่	หมวดค่าครุภัณฑ์ ที่ดินและสิ่งก่อสร้าง		การเบิก - จ่าย			ผลการดำเนินงาน
	รายการ	จำนวน (หน่วยนับ)	งบประมาณที่ได้รับ (บาท)	ผลงนามในสัญญา (บาท)	ผลเบิกจ่ายจริง (บาท)	
<b>พื้นที่ศาลายา</b>						
	<b>คณะวิศวกรรมศาสตร์</b>		<b>1,900,000.00</b>	<b>1,893,000.00</b>	<b>1,893,000.00</b>	
	<b>ครุภัณฑ์</b>		<b>1,900,000.00</b>	<b>1,893,000.00</b>	<b>1,893,000.00</b>	
1	ชุดเครื่องซีเอ็นซีกำลังงานอัตโนมัติ ตำบลศาลายา อำเภอพุทธมณฑล จังหวัดนครปฐม	1 ชุด	942,000.00	938,500.00	938,500.00	ลงนาม 7 ก.พ. 66 ส่งมอบ 6 ส.ค. 66
2	ชุดเครื่องซีเอ็นซีกำลังงานอัตโนมัติ ตำบลศาลายา อำเภอพุทธมณฑล จังหวัดนครปฐม	1 ชุด	958,000.00	954,500.00	954,500.00	ลงนาม 7 ก.พ. 66 ส่งมอบ 6 ส.ค. 66
	<b>รวมทั้งสิ้น</b>		<b>1,900,000.00</b>	<b>1,893,000.00</b>	<b>1,893,000.00</b>	

**ปัญหา/อุปสรรค**

งบลงทุนผลการใช้จ่ายงบประมาณไม่เป็นไปตามแผน

**ข้อเสนอแนะ**

มหาวิทยาลัยมีการกำกับ ควบคุม เร่งรัด ติดตามการรายงานผลการปฏิบัติงานและการใช้จ่ายงบประมาณ